



Swiss Re
Foundation

Convocatoria abierta para el envío de solicitudes



Entrepreneurs for
Resilience Award

Making healthcare financially accessible
to low-income people



A photograph of two motorcycle riders on a dirt road. The rider in the foreground is wearing a red helmet and an orange safety vest with a logo. The rider behind is wearing a yellow helmet. The motorcycle has a license plate that reads 'AUDACITY OF HOPE'. In the background, there are utility poles, trees, and a building. A circular red graphic with white text is overlaid on the right side of the image.

¿Tiene una
iniciativa empresarial
que estimule el
**acceso financiero a
la atención de salud
en comunidades de
ingresos bajos?**

Nuestra visión

El premio Entrepreneurs for Resilience (Emprendedores para la Resiliencia) de Swiss Re Foundation reconoce las iniciativas empresariales que toman enfoques innovadores para construir sociedades resilientes y alcanzar los Objetivos de Desarrollo Sostenible de las Naciones Unidas.

Muchas comunidades pobres son desproporcionadamente vulnerables a amenazas como problemas de salud, catástrofes naturales y los efectos del cambio climático. Esto puede llevar a opciones defensivas que no son compatibles con asumir los riesgos calculados necesarios para planificar, ahorrar, construir y prosperar.

La demanda de atención de salud asequible ha aumentado al mismo ritmo que la población global, y COVID-19 no ha hecho más que intensificar los retos para proporcionarla. Cada año, los gastos de salud empujan a la pobreza extrema a unos 100 millones de personas en todo el mundo. La necesidad de nuevos enfoques para financiar la atención de salud es más urgente que nunca.

Swiss Re Foundation tiene como objetivo que la atención de salud básica sea accesible para al menos 1 millón de personas más en 2024. Esta convocatoria abierta para el envío de solicitudes es una invitación para emprendedores (sociales) que trabajan en países de ingresos bajos y medios a fin de lograr que la atención de salud sea más accesible desde el punto de vista financiero en comunidades de ingresos bajos.

Áreas clave de apoyo

El premio Resilience del 2022 se centra en soluciones innovadoras que aumentan el acceso financiero a la atención de salud en comunidades de ingresos bajos. Más específicamente, estamos buscando soluciones innovadoras y basadas en el mercado que:

- **aumenten los recursos del hogar disponibles para la atención de la salud, por ejemplo:**

- soluciones de ahorro para que las personas puedan destinar recursos para recibir atención de salud de forma más sencilla y económica
- soluciones de pago que hagan que la atención de salud sea más asequible, que se adapte mejor a los problemas de liquidez o que aumenten el cumplimiento del tratamiento de enfermedades crónicas
- soluciones de crédito para cubrir tratamientos más costosos
- transferencias de amigos y familiares en el extranjero para pagar la atención de salud
- mecanismos financieros para incentivar la entrega y el uso de la atención de salud preventiva, integral y/o de calidad

- **reduzcan las crisis de salud que conducen a la pobreza o a la vulnerabilidad económica después de una enfermedad o un accidente, por ejemplo,**

- esquemas de microseguros que impulsen un mayor acceso o adopción de seguros de salud
- esquemas financieros que agrupen recursos para la atención de salud, y que optimicen y mejoren su acceso para un grupo
- otras “redes de seguridad” y mecanismos de mitigación de riesgos

Animamos a las empresas que se ajustan al alcance descrito anteriormente y que cumplen con los siguientes criterios a postularse.



Criterios de selección

- **Misión y propósito**

Los postulantes deben tener un propósito social sólido y, al mismo tiempo, utilizar mecanismos comerciales para lograr sostenibilidad y escala.

- **Grupo objetivo**

Los postulantes deben estar enfocados en servir a personas que viven en comunidades pobres o muy pobres y esto debe representar, al menos, un 30 % de su alcance. También deben contar con una profunda comprensión de las circunstancias específicas de sus usuarios finales (por ejemplo, barreras en el uso de instrumentos financieros para administrar mejor su propia atención de salud).

- **Geografía**

Los postulantes deben operar en países definidos de ingresos bajos y/o de ingresos medios-bajos por el [Banco Mundial](#).

- **Nivel de desarrollo**

Los postulantes deben estar formalmente establecidos, tener un alcance de un mínimo de 20 000 personas y tener el potencial de llegar al menos a 200 000 personas en los próximos tres años. También deben tener camino claro hacia la sostenibilidad financiera total o parcial, mientras aún requieran subvenciones (u otro apoyo) con el fin de mejorar su modelo de negocios para llegar a hogares de bajos ingresos o lograr una sostenibilidad financiera completa.

- **Enfoque en la innovación**

Los postulantes deben demostrar altos niveles de innovación en sus productos, servicios o entregas y ser propensos a utilizar la tecnología para entregar valor a poblaciones marginadas a escala.

- **Enfoque en los resultados**

Los solicitantes deben explicar en su solicitud de qué manera la solución afectará positivamente a sus beneficiarios y al ecosistema más amplio en el que operan, expresando claramente los resultados que se lograrán en los próximos dos años. Los candidatos más sólidos deberán poder demostrar altos niveles de impacto social, un impacto que, idealmente, se podrá medir de manera fiable.

- **Legal**

Dentro del marco legal del país en el que están registrados, los postulantes deben estar capacitados para recibir financiación mediante subvenciones de una organización no gubernamental con base en Suiza (es decir, Swiss Re Foundation).

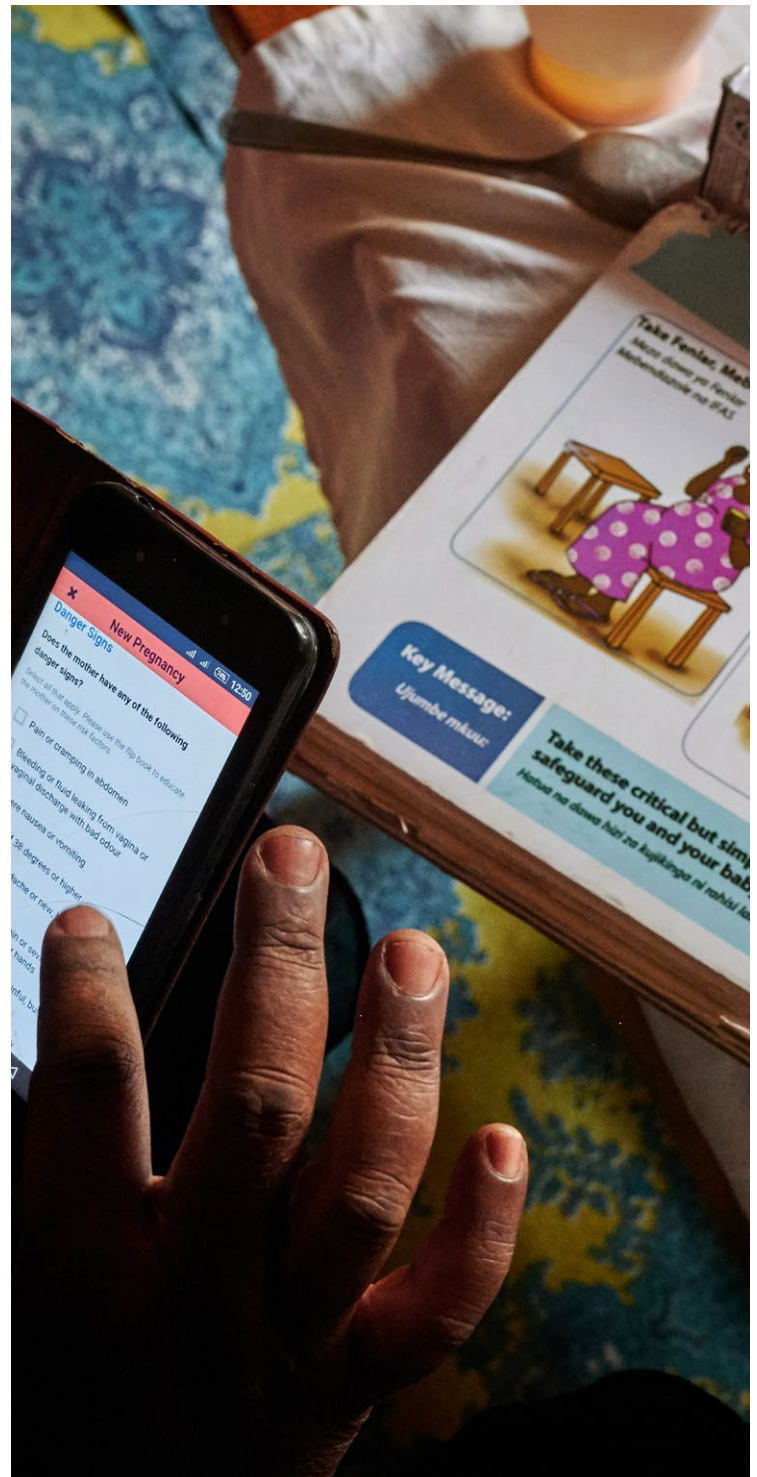

medicamentos



Reduc
riesc



Componentes del premio

- Una subvención total de 700 000 USD para los tres finalistas. Esta cantidad se divide entre el ganador (que puede recibir hasta 350 000 USD) y los otros dos finalistas, que se pagará en cuotas durante un plazo de dos a tres años.
- Apoyo no financiero, como coaching y asesoramiento técnico de empleados y expertos de Swiss Re, adaptado a las necesidades de cada finalista.
- El premio People's Choice Award. Los miembros del público general están invitados a votar por su finalista favorito. El finalista que obtenga la mayoría de los votos recibirá un premio especial.

Los ganadores del premio Resilience y el premio People's Choice Award se anunciarán en septiembre de 2022.



Proceso de solicitud

El periodo de solicitud estará abierto desde el 18 de noviembre de 2021 hasta el 13 de enero de 2022. Las postulaciones deben completar [el cuestionario](#) en línea antes del 13 de enero de 2022, 23:59 CET. Solo se aceptarán las solicitudes enviadas en inglés y antes de la fecha límite.

Cronología

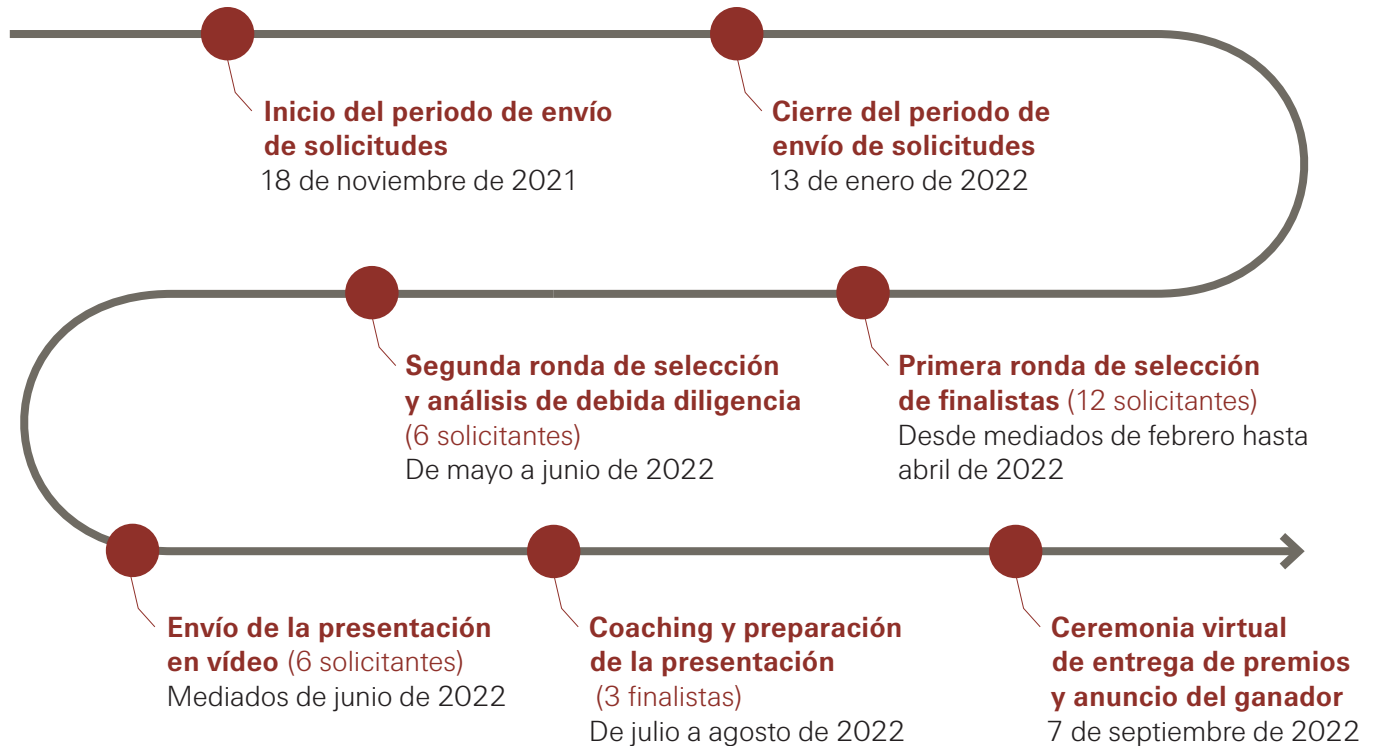

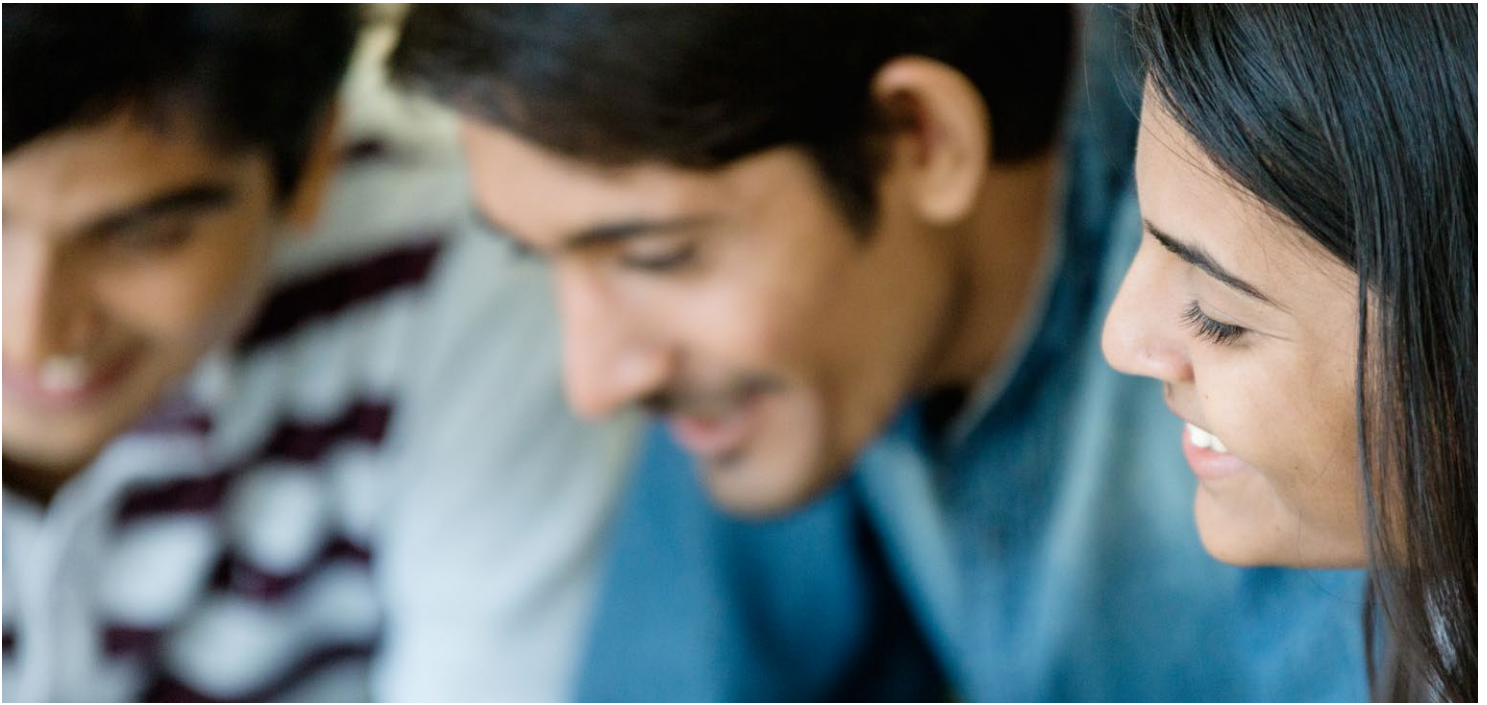

En su debido momento, se publicará información más detallada sobre la ceremonia en www.swissrefoundation.org. Si tiene preguntas o necesita orientación, puede comunicarse con nosotros al correo electrónico swissrefoundation@swissre.com.

Nota sobre la propiedad intelectual

Los documentos de postulación se distribuyen a un pequeño grupo de empleados de Swiss Re y a los miembros del jurado que han firmado un acuerdo de confidencialidad por adelantado. Todas las ideas presentadas siguen siendo propiedad del remitente.



Acerca de la Swiss Re Foundation

Junto con nuestros socios y los empleados de Swiss Re, Swiss Re Foundation apoya los esfuerzos para fortalecer la resiliencia social en los países en los que operamos y en regiones en desarrollo específicas. Para ayudar a construir sociedades resilientes, ofrecemos a nuestros socios financiación a la medida mediante subvenciones, así como acceso a conocimientos y redes de colaboración para crear impactos medibles y duraderos a escala.

Para obtener más información sobre nosotros, visite:
swissrefoundation@swissre.com

Swiss Reinsurance Company Ltd
Mythenquai 50/60
P.O. Box
8022 Zurich
Switzerland

Telephone +41 43 285 2121
Fax +41 43 285 2999
www.swissre.com